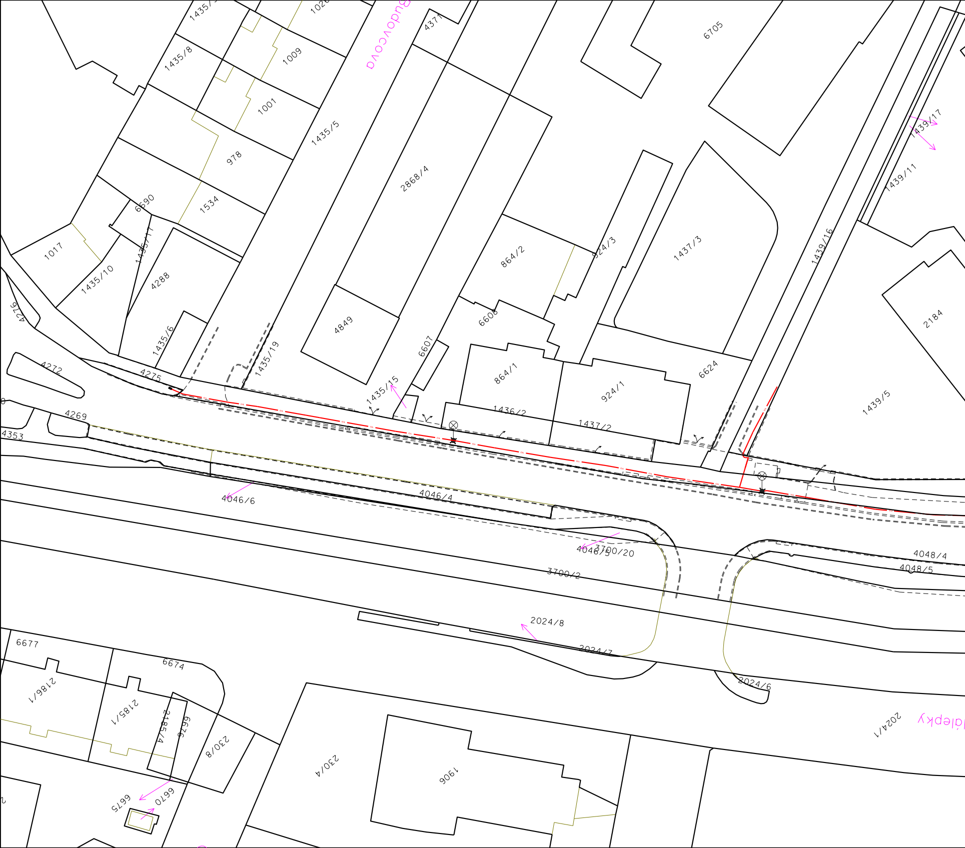
Budovcova
1435/
1020
4371
6705
1435/8
1009
1001
978
1435/5
2868/4
1439/17
1439/11
6690
1534
864/2
924/3
1437/3
1017
1435/11
4288
1435/10
4276
1439/16
2184
6608
4849
6607
1435/6
1435/19
4272
4275
864/1
924/1
6624
1435/15
1439/5
1436/2
1437/2
4269
4353
4046/6
4046/4
4046/5
3700/20
4048/4
4048/5
3700/2
2024/8
2024/7
2024/6
2024/1
6677
6674
2186/1
2185/1
2185/4
6676
230/8
230/4
1906
6675
6670

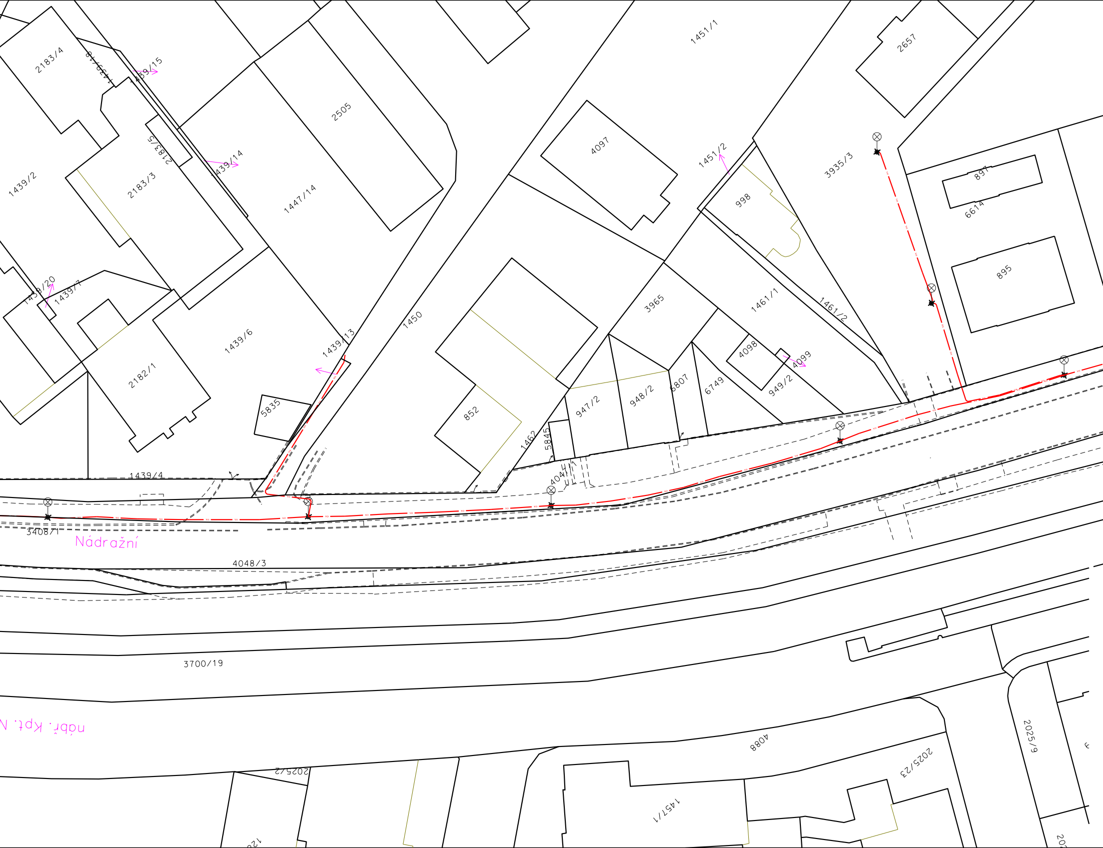
2183/4
1439/18
1439/15
2505
1451/1
2657
4097
1451/2
3935/3
897
6614
2183/5
1439/14
1447/14
2183/3
1439/2
998
895
1439/20
1439/7
1439/6
3965
1461/1
1461/2
1450
4098
4099
949/2
2182/1
1439/13
5835
852
1462
5845
947/2
948/2
6807
6749
1439/4
4047/1
3408/1
Nádražní
4048/3
3700/19
nábř. Kpt. N
4088
2025/2
2025/23
2025/9
1457/1

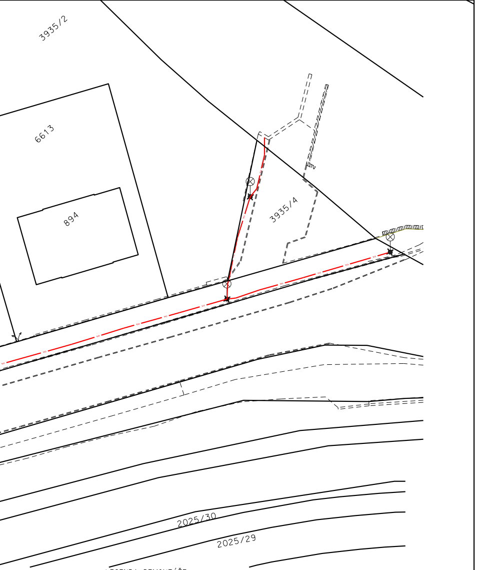
3935/2
6613
894
3935/4
2025/30
2025/29

LEGENDA DEMONTÁŽE

stávající kabel VO
zemní kabel 4x16 mm2 AYKY k demontáži
stávající rozhraní ploch
osvětlovací stožáry k demontáži
rozpojovací/pojistková skříň k demontáži

| | | | |
|---|---|---|---|
| VED. PROJEKTANT | ZODP. PROJEKTANT | VYPRACOVAL | KRESLIL |
| ING. T. MACÁN | ING. HAVLÍK | ING. HAVLÍK | ING. HAVLÍK |
| | | | |

JH projekt s.r.o.
Národních mučedníků 196, 339 01 Klatovy
IČ: 28048563, DIČ: CZ28048563
tel. 606 636 204, jhavlik@jhprojekt.cz

| | | | |
|---|---|---|---|
| KRAJ | Plzeňský | KAT.ÚZEMÍ | Klatovy |
| OBJEDNATEL | Město Klatovy, nám. Míru 62, 33901 Klatovy | | |

| | |
|---|---|
| FORMÁT | 7xA4 |
| DATUM | 10/2025 |
| STUPEŇ | DPS |
| ČÍS.ZAKÁZKY | 2025014 |
| MĚŘÍTKO | 1:350 |
| | |
| ČÍS. PŘÍLOHY | ČÍS. KOPIE |
| **D.1.1.** | |

# KLATOVY
# PD VO - MK Nádražní

OBSAH

*VEŘEJNÉ OSVĚTLENÍ*
*SITUACE DEMONTÁŽE*